PG12 小学生には助言・指導が必要です | R15+ 15歳以上がご覧になれます | R18+ 18歳以上がご覧になれます

2/6 -

©2016 Asmik Ace, Inc. / TOHO CO., LTD. / J Storm Inc. / PARCO CO., LTD. / AMUSE INC. / Otonakeikaku Inc. / KDDI CORPORATION / GYAO Corporation

TOO YOUNG TO DIE!
若くして死ぬ

延期

突然の事故で[illegible]った高校生の大助がだ[illegible]はなんと地獄！大好きな[illegible]んに告白もせずに死ぬなんて…。そんな大助の前に現れた、地獄の赤鬼ロッカー・キラーK。鬼特訓のもと、蘇りを賭けた地獄巡りが始まる！クドカン×豪華キャストで贈る、爆笑地獄コメディ！

監 脚 宮藤官九郎
出 長瀬智也 / 神木隆之介 / 尾野真千子 / 森川葵
2016 / 日本 / 2h05

2/6 - 2/19

©2014 Zeyno Film Memento Films Production Bredok Film Production Arte France Cinema NBC Film

雪の轍（わだち）

カッパドキアで洞窟ホテルのオーナーとして裕福に暮らすアイドゥン。しかし、妻や妹、周囲との関係はうまくいかない。やがてホテルは雪に閉ざされ、彼らは、互いに鬱屈した心のうちをさらけ出していく…。人間の魂の深淵に触れる感動作。

第67回カンヌ国際映画祭パルム・ドール大賞

監 ヌリ・ビルゲ・ジェイラン
出 ハルク・ビルギネル / メリサ・ソゼン
2014 / トルコ - フランス - ドイツ / 3h16

2/6 - 2/19

©2014 MANDARIN CINEMA - EUROPACORP - ORANGE STUDIO - ARTE FRANCE CINEMA - SCOPE PICTURES / CAROLE BETHUEL

SAINT LAURENT サンローラン

1967年、パリ。イヴ・サンローランは〈モードの帝王〉としてファッション界に君臨していた。しかし、常に新しいものを生み出そうとする重圧からデザインが描けなくなった彼は、遂に人々の前から姿を消してしまう。彼の人生で最も輝き、最も堕落した激動の10年間の真実、その衝撃の秘密とは―？

監 ベルトラン・ボネロ
出 ギャスパー・ウリエル / レア・セドゥ
2014 / フランス / 2h31 R15+

2/6 - 2/12

© 「ベトナムの風に吹かれて」製作委員会

ベトナムの風に吹かれて

ベトナム在住の日本語教師みさおは、独り身になった認知症の母を引き取り、一緒に暮らすことを決意する。母にとっては慣れない土地だったが、現地の人々は温かく迎えてくれて…。介護や異文化交流、団塊世代の新たな青春をテーマに、喜びも悲しみも大らかに包み込んだ人生賛歌！

監 脚 大森一樹　原 小松みゆき
出 松坂慶子 / 草村礼子 / 藤江れいな / 奥田瑛二
2015 / 日本 - ベトナム / 1h54

2/13 - 3/4

Photo Credit: Alan Markfield /©2015 American Ultra, LLC. All Rights Reserved.

エージェント・ウルトラ

定職につかずのらりくらりと過ごすマイクは、同棲している恋人へのプロポーズにも失敗する始末。だがある日、マインドコントロールにより封印されていた能力が覚醒。なんと彼はCIAの敏腕エージェントだった！ダメ男が繰り広げる最高にキュートでぶっ飛んだバイオレンスコメディ！

監 ニマ・ヌリザデ
出 ジェシー・アイゼンバーグ / クリステン・スチュワート
2015 / アメリカ / 1h36 R15+

2/13 - 2/19

©TS PRODUCTIONS - 2013

ヴィオレット - ある作家の肖像 -

自身の生と性を赤裸々に綴り、文壇に衝撃を与えた実在の女性作家ヴィオレット・ルデュック。社会から拒絶され苦悩する彼女が、プロヴァンスの地に幸福を見出すまでを、ボーヴォワールとの関係を中心に描く。当時の文学界や、新たな文化の胎動を感じる戦後パリの姿も見どころ。

監 マルタン・プロヴォ
出 エマニュエル・ドゥヴォス / サンドリーヌ・キベルラン
2013 / フランス / 2h19 PG12

2/13 - 2/19

© スモールホープペイプロダクション

犬に名前をつける日

動物愛護センターから犬や猫を救出する人々や、震災で置き去りにされた動物を保護する人々を4年にわたり取材した記録映像と、その取材者を主人公にしたドラマからなる本作。ドラマ部分では、小林聡美が台本のないまま、動物のために何ができるか模索する主人公を演じている。

監 脚 製 山田あかね
出 小林聡美 / 渋谷昶子 / ちばわん / 犬猫みなしご救援隊
2015 / 日本 / 1h47

2/20 - 2/19

©2014 PIE FILMS / 2-TEAM PRODUCTIONS / PALLAS FILM / TWENTY TWENTY VISION.

ハッピーエンドの選び方

延命治療に苦しむ親友に懇願され、苦しまずに死ねる装置を発明したヨヘスケル。秘密のはずだった発明の評判が広まってしまう一方、妻には認知症の症状が現れ始め…。今や誰もが他人事にはできない重いテーマを、ときに温かく、ときにブラックなユーモアで包んだヒューマンドラマ。

監 脚 シャロン・マイモン / タル・グラニット
出 ゼーブ・リバシュ / レバーナ・フィンケルシュタイン
2014 / イスラエル / 1h33

2/19 -

©2015 Hartswood Films Ltd. A Hartswood Films production for BBC Wales co-produced by Masterpiece. Distributed by BBC Worldwide Ltd.

SHERLOCK ／シャーロック
忌まわしき花嫁

日本でも放送され人気を博した英国ドラマ「シャーロック」が〈特別篇〉となって期間限定上映！今回の舞台は1895年のヴィクトリア時代のロンドン。フロックコートに身を包んだ世界一有名な探偵ホームズと相棒ワトソンが難事件に挑む！映画館でしか観られない特別映像もお見逃しなく！

監 ダグラス・マッキノン
出 ベネディクト・カンバーバッチ / マーティン・フリーマン
2015 / イギリス / 2h00

2/20 -

©2015 WARNER BROS. ENTERTAINMENT INC.

X- ミッション

元アスリートのFBI 捜査官が、エクストリームスポーツ界のカリスマが率いる超一流チームへの潜入捜査を命じられた。彼らにはそのスキルを用いた、前代未聞の犯罪を実行している疑いがあったのだ。CG なしの生身のスタントで、名作『ハートブルー』をリメイクした極限のサスペンス・アクション！

監 撮 エリクソン・コア
出 エドガー・ラミレス / ルーク・ブレイシー
2015 / アメリカ / 1h54 PG12

2/20 -

©2015 SPARKLE ROLL MEDIA CORPORATION HUAYI BROTHERS MEDIA CORPORATION SHANGHAI FILM GROUP CO., LTD. SHENZHEN TENCENT VIDEO CULTURE COMMUNICATION LTD. ALL RIGHTS RESERVED.

ドラゴン・ブレイド

前漢時代の中国。少数民族が小競り合いを続けるシルクロードにローマ帝国の大軍勢が攻め入ってくる。警備隊長フォ・アンは、一致団結して戦うことを提案するが…。主演とアクション監督を兼任したジャッキーの衰え知らずの立ち回りと、砂嵐のなか繰り広げられる戦闘シーンが圧巻。

監 脚 ダニエル・リー
出 ジャッキー・チェン / ジョン・キューザック
2014 / 中国 - 香港 / 1h43 PG12

2/20 - 2/26

©2014 Avocados and Coconuts.

ア・フィルム・アバウト・コーヒー

普段何気なく飲んでいるコーヒーについて考えたことがありますか？どの国から、どんな想いが込められて、どのような行程を経て我々のもとにやってくるのか…。この映画は、目の前のコーヒーが辿った壮大な冒険を追ったドキュメント。きっと、コーヒーがより好きになることでしょう。

監 ブランドン・ローパー
出 アイリーン・ハッシ・リナルディ / 大坊勝次
2014 / アメリカ / 1h06

2/20 - 2/26

©Filmes Do Tejo II, Eddie Saeta S.A., Les Films De l'Apres-Midi,Mostra Internacional de Cinema 2010

アンジェリカの微笑み

偉大なる映画作家オリヴェイラが101歳のときに発表した傑作長編、待望の公開。死んでいるはずの美女に微笑みかけられた青年が、どうしようもなく彼女に心を奪われていくさまを、瑞々しく豊穣なイメージで紡いでいく。生と死、現実と幻の合間を華麗にさまよう不可思議な愛の幻想譚。

監 脚 マノエル・ド・オリヴェイラ
出 リカルド・トレパ / ビラール・ロペス・デ・アジャラ
2010 / ポルトガル - スペイン - フランス - ブラジル / 1h37

2/20 - 2/26

©2014 SUITE DISTRIBUTION LIMITED

フランス組曲

1940年、ドイツの支配下に置かれたフランス。窮屈な生活を送っていたリュシルと、彼女の屋敷に滞在することになったドイツ軍中尉のブルーノは、音楽を通じていつしか惹かれあい、かけがえのない存在となっていくが…。60年の時を経て蘇った世界的大ベストセラーがついに映画化！

監 脚 ソウル・ディブ　原 イレーヌ・ネミロフスキー
出 ミシェル・ウィリアムズ / クリスティン・スコット・トーマス
2014 / イギリス - フランス - ベルギー / 1h47 PG12

2/20 - 2/26

独裁者と小さな孫

イランの名匠モフセン・マフマルバフ監督最新作。独裁政権が支配する国でクーデターが起こり、老独裁者と幼い孫は逃亡を余儀なくされる。民衆に紛れ海を目指すその旅で目にしたものは、自らの圧政が招いた暴力と憎しみの連鎖だった。罪の深さを思い知った男が旅の果てにみたものとは。

監 モフセン・マフマルバフ
出 ミシャ・ゴミアシュヴィリ / ダチ・オルヴェラシュヴィリ
2014 / ジョージア - フランス - イギリス - ドイツ / 1h59 PG12

2/20 - 2/26

©2014 KIM Ki-duk Film. All Rights Reserved.

殺されたミンジュ

ある夜、女子高生のミンジュが男たちに無残に殺害された。一年が経った頃、謎の武装集団が容疑者を一人ずつ誘拐し、拷問を加え自白を強要。加害者と被害者、それぞれの抱える闇が明らかになってゆく。人間の恥部を暴き、社会の不条理をシニカルに風刺する奇才キム・ギドク最新作。

監 脚 撮 編 キム・ギドク
出 マ・ドンソク / キム・ヨンミン / イ・イギョン
2014 / 韓国 / 2h02 R18+

2/20 - 2/26

©2015 Netop Films, Hark Kvikmyndagerd, Profile Pictures

ひつじ村の兄弟

アイスランド辺境の村に暮らす羊飼いの老兄弟グミーとキディー。40年間絶縁状態の彼らは、ある事件を機に、重大な秘密と罪を共有することになる。皮肉とユーモアの絶妙な配分で描かれる人間の意地と、あまりに突飛な兄弟愛の顛末をとくとご覧あれ。

2015年カンヌ国際映画祭「ある視点部門」グランプリ

監 脚 グリームル・ハゥコーナルソン
出 シグルヴル・シグルヨンソン / テオドル・ユーリウソン
2015 / アイスランド - デンマーク / 1h33 R15+

2/27 -

©2016 映画「女が眠る時」製作委員会

女が眠る時

覗き見たのは〈狂気〉か〈愛〉か…。小説家の健二は妻と休暇を取るべく海辺のリゾートホテルを訪れた。そこで異様な雰囲気を醸し出す親子ほど歳の離れた男女に出会い、次第に健二は彼らに執着していく。ほんの少しの好奇心が異様な執着に変わる時、彼が覗いた衝撃の結末とは。

監 ウェイン・ワン　原 ハビエル・マリアス
出 北野武 / 西島秀俊 / 忽那汐里 / 小山田サユリ
2016 / 日本 / 1h43 PG12

2/27 -

© Disney Enterprises, Inc. All Rights Reserved.

ザ・ブリザード

真冬の北大西洋でブリザードにより真っ二つに裂けた巨大石油タンカー。32名の生存者を救出するため、4人の沿岸警備隊員が小型ボートで荒れ狂う海へと向かった。実話「SS ベンドルトン号の救出劇」をもとに、アメリカ沿岸警備隊史上もっとも困難を極めた人命救助を迫力の映像で描く。

監 クレイグ・ギレスピー
出 クリス・パイン / エリック・バナ
2016 / アメリカ / 時間未定

2/27 - 3/11

©Universal Pictures.

クリムゾン・ピーク

父が不可解な死を遂げたあと、娘のイーディスは結婚し、夫とその姉とともに「クリムゾン・ピーク」と呼ばれる山頂に建つ屋敷で暮らし始める。新たな生活にも慣れたころ、真紅の亡霊が現れ奇妙な警告をするのだった。ギレルモ・デル・トロが極彩色で紡ぐ耽美なゴシックホラー。

監 ギレルモ・デル・トロ
出 ミア・ワシコウスカ / ジェシカ・チャステイン
2015 / アメリカ / 1h59 R15+

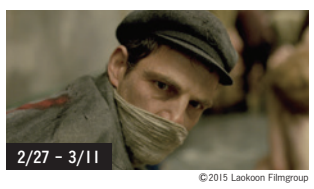

2/27 - 3/11

©2015 Laokoon Filmgroup

サウルの息子

1944年アウシュヴィッツ。同胞のユダヤ人をガス室に送りこむ〈ゾンダーコマンド〉のサウルは亡き息子を正しく埋葬しようと極限状態の中、奔走する。カンヌを震撼させた撮影法と演出、無名の新人監督の衝撃のデビュー作。人間の尊厳をかけた1人の男の魂の2日間！

第68回カンヌ国際映画祭グランプリ 受賞

監 脚 ネメシュ・ラースロー
出 ルーリグ・ゲーザ / モルナール・レヴェンテ
2015 / ハンガリー / 1h47

2/27 - 3/11

©2016 『俳優 亀岡拓次』製作委員会

俳優 亀岡拓次

見たことはあるけれど名前は分からない、そんな脇役一筋の俳優・亀岡拓次の地味な毎日に転機が！ロケ先で出会った居酒屋の女将への恋。そして世界的な巨匠からもオーディションの声がかかり…。鬼才・横浜聡子監督の待望の最新作はヤスケンファンならずとも必見のミラクルコメディ！

監 脚 横浜聡子　原 戌井昭人
出 安田顕 / 麻生久美子 / 新井浩文 / 染谷将太
2015 / 日本 / 2h03

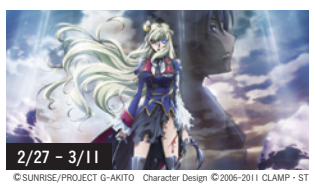

2/27 - 3/11

©SUNRISE/PROJECT G-AKITO　Character Design ©2006-2011 CLAMP・ST

コードギアス 亡国のアキト
最終章「愛シキモノタチへ」

人気アニメのアナザーストーリーとして描かれてきたシリーズも今作でいよいよ完結！ユーロブリタニア軍との激しい戦いで劣勢を強いられるなか、主人公アキトは暴走する兄・レンとの最後の戦いに挑む。激闘の果てに彼らが手にする未来とは…。

一般料金1,200 円／高校生以下1,000 円

監 赤根和樹　主題歌：坂本真綾
声 入野自由 / 坂本真綾 / 日野聡 / 日笠陽子
2016 / 日本 / 1h00

2/27 - 3/4

©2014 Les Films du Worso©Dune Vision

禁じられた歌声

マリ共和国の古都ティンブクトゥ。いつしか町はイスラム過激派の兵士たちに占拠され、慎ましく暮らしていた人々は恐怖に支配された。息をひそめて生きる者、抵抗を試みる者。繰り返される悲劇と不条理な懲罰を少女の目を通して描き、自由を圧殺する時勢に警鐘を鳴らす一大叙事詩。

監 アブデラマン・シサコ
出 イブラヒム・アメド・アカ・ビノ / トゥルゥ・キキ
2014 / フランス = モーリタニア / 1h37

2/27 - 3/4

©JEAN-CLAUDE LOTHER - WHY NOT PRODUCTIONS

あの頃エッフェル塔の下で

ある出来事をきっかけに、心にしまっていた初恋を追憶するポール。遠く離れて暮らす彼女と、幾千もの愛の言葉を手紙で交わしたあの日々…。数十年を経た今、初めて気づく真実とは。『そして僕は恋をする』から20年、名匠デプレシャン監督が贈る、一生に一度の身を焦がすような恋。

監 アルノー・デプレシャン
出 マチュー・アマルリック / カンタン・ドルメール
2015 / フランス / 2h03 R15+

3/4 -

©2014 Twentieth Century Fox. All Rights Reserved.

マリーゴールド・ホテル
幸せへの第二章

悠々自適な隠居生活を求めてインドにやってきたイギリス人シニアたちの群像劇『マリー・ゴールドホテルで会いましょう』の続編。5人の男女が若き支配人の結婚と、謎めいた宿泊客の登場に翻弄されてゆく。色鮮やかなインドを舞台に、人生を豊かにするヒントが詰まった感動作。

監 ジョン・マッデン
出 ジュディ・デンチ / マギー・スミス
2015 / イギリス - アメリカ / 2h03

3/5 -

©2016 「セーラー服と機関銃 - 卒業 -」製作委員会

セーラー服と機関銃 - 卒業 -

かつて弱小ヤクザ・目高組の組長をつとめ、解散後は普通の女子高生として平穏な日々を過ごしていた18歳の少女・星泉。しかし、とある詐欺事件をきっかけに再び姐御の血が騒ぐ大きな抗争へと巻き込まれてゆく…。社会現象を巻き起こした伝説の映画が新ヒロイン・橋本環奈を迎えてついに復活！

監 前田弘二　脚 高田亮　原 赤川次郎
出 橋本環奈 / 長谷川博己 / 安藤政信 / 武田鉄矢
2016 / 日本 / 1h59 PG12

3/5 -

© 藤子プロ・小学館・テレビ朝日・シンエイ・ADK 2016

映画 ドラえもん
新・のび太の日本誕生

映画ドラえもんシリーズ歴代No.1 の動員を記録した『日本誕生』が新たに生まれ変わって帰ってくる！7万年前の太古の日本を舞台にした大冒険と、時空を超えた友情を描くシリーズ屈指の感動巨編！子どもの頃にご覧になられたお父さん世代も一緒に“21世紀版”を体感しましょう！

監 脚 八鍬新之介　主題歌：山崎まさよし
声 水田わさび / 大原めぐみ / かかずゆみ / 木村昴
2016 / 日本 / 時間未定

3/5 -

©2015 Aardman Animations Ltd 2015

ひつじのショーン スペシャル
いたずらラマがやってきた！

昨年のクリスマスに本国イギリスで放送された最新作が早くも劇場に登場！見本市から3頭のラマを連れて牧場に帰ってきたショーンだが、ラマたちは我が物顔で大暴れし大騒動を巻き起こす。そのほか、テレビシリーズから選りすぐりの5本を同時上映！

一般・学生 1,300 円 / 小人 900 円

監 ジョン・グレイス
製 アードマン・アニメーションズ
2015 / イギリス / 1h05

3/5 - 3/18

©2016 「の・ようなもの のようなもの」製作委員会

の・ようなもの のようなもの

落語家見習いの志ん田は、かつて一門にいた志ん魚を復帰させるよう指示される。しかし気楽に生きる志ん魚の姿に、パッとしない自分に足りないものを見つけて…。何者にもなりきれない人々の奮闘を描いた森田芳光監督作の続編は、今の時代だからこそ伝えたい、人情たっぷりの群像劇。

監 杉山泰一　原 森田芳光
出 松山ケンイチ / 北川景子 / 伊藤克信 / 尾藤イサオ
2016 / 日本 / 1h35