PG12 小学生には助言・指導が必要です | R15+ 15歳以上がご覧になれます | R18+ 18歳以上がご覧になれます

Photo credit: EW001: Sebastian (Ryan Gosling) and Mia (Emma Stone) in LA LA LAND. Photo courtesy of Lionsgate. ©2016 Summit Entertainment, LLC.

ラ・ラ・ランド

『セッション』で一躍注目を集めたデイミアン・チャゼル監督最新作。舞台は夢を追いかける人々が集う街、ロサンゼルス。女優志望のミアとジャズピアニスト・セバスチャンの恋を、往年の名作ミュージカル映画を彷彿させるゴージャスでロマンチックな歌とダンスで描く。

監 脚 デイミアン・チャゼル
出 ライアン・ゴズリング / エマ・ストーン
2016 / アメリカ / 2h08

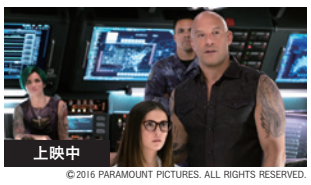

©2016 PARAMOUNT PICTURES. ALL RIGHTS RESERVED.

トリプルX：再起動

型破りな極秘エージェントの活躍を描くシリーズ第3作！危険分子の手に渡った軍事衛星装置を奪還するため、エクストリーム・スポーツの達人ザンダー・ケイジが新たなチーム“トリプルX”を率いて暴れまくる！第1作で主演を務めたヴィン・ディーゼルがファン待望のカムバック！

監 D・J・カルーソ
出 ヴィン・ディーゼル / ドニー・イェン
2017 / アメリカ / 1h47

©2017「彼らが本気で編むときは、」製作委員会

彼らが本気で編むときは、

孤独な女の子トモは、叔父とその恋人リンコの元で暮らし始める。リンコは昔男の子だったトランスジェンダーの女性。家出した母よりも愛情を注いでくれる彼女に戸惑うトモだったが、3人の共同生活は特別な時間に変わっていく。多様な価値観を尊重する優しさに満ちた人間ドラマ。

監 脚 荻上直子
出 生田斗真 / 桐谷健太 / 柿原りんか
2017 / 日本 / 2h07

©2017「きょうのキラ君」製作委員会

きょうのキラ君

クラスの人気者キラに恋をしたニノ。でも彼女は他人と関わることが苦手だった。しかし、彼の重大な秘密を知ってしまい、それがきっかけで距離を縮めていく2人。初めての恋にとまどいながらも、キラを笑顔にするため奮闘するニノ。彼女の初恋の結末は…？大ヒットコミック待望の映画化！

監 川村泰祐　脚 中川千英子　原 みきもと凜
出 中川大志 / 飯豊まりえ / 葉山奨之 / 平祐奈
2017 / 日本 / 1h49

©2016 PASSION PICTURES LTD.

We Are X

X JAPANの栄光から解散、HIDEとTAIJIの死、そしてバンドの再生に至るまで、波乱の活動を描いたドキュメンタリー。想像を絶するような過去30年の歴史を記録している。監督はストーンズのドキュメンタリーなどで知られるスティーヴン・キジャック。

2016年サンダンス映画祭 最優秀編集賞 受賞

監 スティーヴン・キジャック
出 YOSHIKI / Toshi / ジーン・シモンズ / PATA
2016 / イギリス - 日本 - アメリカ / 1h36

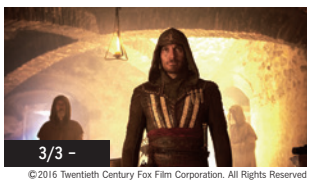

©2016 Twentieth Century Fox Film Corporation. All Rights Reserved

アサシン クリード

全世界で圧倒的な人気を誇るゲームが映画化！記憶を失った死刑囚の男が、遺伝子操作によって祖先のアサシン（暗殺者）としての記憶を追体験し、ルネサンス期のスペインでテンプル騎士団に立ち向かう！現在と過去を行き来して描かれる、数世紀にわたる壮大なミステリーアクション！

監 ジャスティン・カーゼル
出 マイケル・ファスベンダー / マリオン・コティヤール
2016 / イギリス - フランス - アメリカ 他 / 1h55

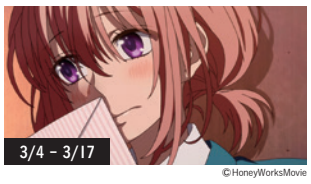

©HoneyWorksMovie

好きになるその瞬間を。
告白実行委員会

憧れの先輩・恋雪と同じ高校に進学するため猛勉強し、晴れて桜丘高校へ入学した雛。恋雪が片思いの相手を振り向かせるためイメチェンしたことを知った雛は告白を決意するが…？クリエーターユニットHoneyWorksによる青春ストーリー第2弾！

一般・大学生 1,300円／高校生以下 1,000円

監 柳沢テツヤ　原 HoneyWorks
声 麻倉もも / 花江夏樹 / 代永翼 / 細谷佳正
2016 / 日本 / 1h03

MILES AHEAD
マイルス・デイヴィス 空白の5年間

新たな音楽を生み出し続けたジャズの帝王マイルス・デイヴィスにも、表舞台から姿を消した時期があった。主演・監督・脚本・製作を務めたドン・チードルが、史実と想像を織り交ぜながらマイルスの空白の5年間に迫る。超一流ミュージシャンが集ったライブシーンも必見！

監 脚 製 出 ドン・チードル
出 ユアン・マクレガー / エマヤツィ・コーリナルディ
2015 / アメリカ / 1h41 PG12

©2015 MIKE AND MARTY PRODUCTIONS LLC.ALL Rights Reserved.

ブラック・ファイル
野心の代償

巨大製薬会社の不正を暴くため、弁護士のケイヒルは金髪の美女から機密ファイルを受け取る。しかし、その出会いをきっかけに、人間達の欲望と野心が複雑に絡み合い、ケイヒルの人生は意外な展開へと巻き込まれてしまう。超豪華ハリウッドスター競演の先の読めない衝撃のサスペンス！

監 シンタロウ・シモサワ
出 ジョシュ・デュアメル / アンソニー・ホプキンス
2016 / アメリカ / 1h46

©2015 zero one film / TERZ Film

アイヒマンを追え！
ナチスがもっとも畏れた男

1950年代のドイツ。検事長フリッツ・バウアーはついにナチスの最重要戦犯アイヒマンの消息をつかみ、逮捕に執念を燃やす。しかし国内に巣食うナチス残党の妨害にさらされ、孤立無援の状況に追い込まれてしまう―。世紀の捕獲作戦の裏に秘められた闘いのドラマを描ききった必見作。

監 脚 ラース・クラウメ
出 ブルクハルト・クラウスナー / ロナルト・ツェアフェルト
2015 / ドイツ / 1h45

©2014 all rights reserved by Navigator Film

グレート・ミュージアム
ハプスブルク家からの招待状

ハプスブルク家が蒐集した美術品を収蔵し、ルーヴル、プラドに並んで欧州3大美術館に数えられるウィーン美術史美術館の裏側に迫るドキュメンタリー。創立120年目の大規模な改装工事に密着し、芸術とビジネス、伝統と革新の間で揺れる美術館スタッフたちの姿を生き生きと描き出す。

監 脚 ヨハネス・ホルツハウゼン
出 ザビーネ・ハーク / パウル・フライ
2014 / オーストリア / 1h38

©Benesse Corporation 2017

劇場版しまじろうのわお！
しまじろうとにじのオアシス

砂漠にやってきたしまじろうたち。そこで元気な女の子ココと出会い、はぐれてしまったお母さんを一緒に探すことになります。上映中は照明を明るめで途中休憩を挟み、小さなお子様の映画館デビューを応援します。歌やダンスを楽しみながらしまじろうたちと冒険の旅に出発しましょう。

監 平林勇
声 南央美 / 高橋美紀 / 山崎たくみ
2017 / 日本 / 1h00 2歳児より有料

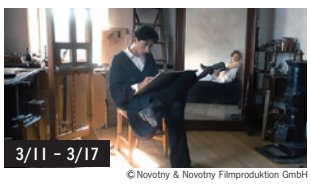

©Novotny & Novotny Filmproduktion GmbH

エゴン・シーレ 死と乙女

28歳の若さで早逝した異端の天才画家エゴン・シーレの名画「死と乙女」に秘められた愛の物語を綴る伝記ドラマ。16歳でヌードモデルを務めた妹ゲルティと、クリムトから紹介されたモデルのヴァリとの濃密な愛の日々を通じて、芸術を追及し続けるシーレの姿を赤裸々に炙り出す。

監 ディーター・ベルナー
出 ノア・サーベトラ / マレシ・リーグナー
2016 / オーストリア-ルクセンブルク / 1h49 R15+

©2016 HOLOGRAM FOR THE KING LTD. ALL RIGHTS RESERVED.

王様のためのホログラム

解雇により全てを失いIT業界へ転職したアラン。3Dホログラムを売り込むためサウジアラビアに向かうが、彼を待っていたのはWi-Fiもなければエアコンもない異文化の嵐だった。トム・ハンクス絶賛のベストセラー小説を自身の主演で映画化した、迷える全ての人を応援する人生讃歌！

監 脚 トム・ティクヴァ
出 トム・ハンクス / アレクサンダー・ブラック
2016 / アメリカ / 1h38 PG12

©Pathe Productions Limited, Channel Four Television Corporation and The British Film Institute 2015. All rights reserved.

未来を花束にして

1912年、ロンドン。洗濯工場で働きながら夫と幼子と暮らすモードは、参政権を求めて活動する女性たちと出会う。これまでの生き方に初めて疑問を持った彼女は、周囲から反発を受けながらも自ら運動に参加するようになるが…。未来のために立ち上がった女性たちの姿を描く感動作！

監 サラ・ガヴロン
出 キャリー・マリガン / ヘレナ・ボナム=カーター
2015 / イギリス / 1h46

©eOne Films (EITS) Limited

アイ・イン・ザ・スカイ
世界一安全な戦場

現代の戦争は会議室で起きている―。英米の遠隔操作ドローンを駆使したテロリスト殺害作戦で、民間人が巻き添えに遭う可能性が浮上。現地から数万キロ離れた指揮官たちはミサイル発射を強行しようとするが…。知られざる戦争の実態を暴き、鋭くモラルを問う衝撃の軍事サスペンス。

監 ギャヴィン・フッド
出 ヘレン・ミレン / アーロン・ポール
2015 / イギリス / 1h42

©2016 Paramount Pictures. All Rights Reserved.

マリアンヌ

1942年、スパイとして出会ったマックスとマリアンヌ。重大なミッションを遂行する中で恋に落ち結婚。幸せな家族として暮らし始めるがマリアンヌの抱えていたある秘密によって人生が崩れ始める。愛する人のすべてを受け入れられるのか、運命と愛に翻弄されるロマンス・スリラー！

監 ロバート・ゼメキス
出 ブラッド・ピット / マリオン・コティヤール
2016 / アメリカ / 2h04 PG12

© 松竹ブロードキャスティング

東京ウィンドオーケストラ

屋久島のコンサートに招待されたアマチュア楽団。有名オーケストラと間違われていることに気づいて逃げ出そうとするも、騒動の発端となった役場の職員は彼らを“本物”に仕立て上げようとして…。『滝を見にいく』『恋人たち』を製作したプロジェクトの第3弾は笑いと感動の狂騒曲！

監 脚 坂下雄一郎
出 中西美帆 / 小市慢太郎 / 松木大輔 / 星野恵亮
2016 / 日本 / 1h15

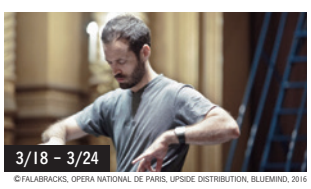

©FALABRACKS, OPERA NATIONAL DE PARIS, UPSIDE DISTRIBUTION, BLUEMIND, 2016

ミルピエ
パリ・オペラ座に挑んだ男

2014年にパリ・オペラ座の芸術監督に抜擢されたバンジャマン・ミルピエ。階級制度を否定し次々と改革をもたらすが、その異端ともいえる挑戦は周囲との軋轢を生んでしまう。新演目「クリア、ラウド、ブライト、フォワード」完成までの40日間を圧巻の映像美で追うドキュメンタリー。

監 ティエリー・デメジエール / アルバン・トゥルレー
出 バンジャマン・ミルピエ / レオノール・ボーラック
2015 / フランス / 1h54

© Tre Vanner Produktion AB. All rights reserved.

幸せなひとりぼっち

妻に先立たれ、仕事もクビになった偏屈な老人の隣家に、何かと騒がしい一家が引っ越してくる。初めは疎ましく思っていたが、そんな一家との交流が悲しみに暮れた孤独な彼の心を少しずつ開かせていき…。ユーモアとペーソスたっぷりに人生の幸せを問う、スウェーデン発の人間ドラマ。

監 脚 ハンネス・ホルム
出 ロルフ・ラスゴード / イーダ・エングヴォル
2015 / スウェーデン / 1h56

©2016 SACHA, INC. ALL RIGHTS RESERVED.

スノーデン

世界中のメールや通話は米国政府に監視されている―。元CIA職員が国家の最大機密を暴露し、世界を震撼させた“スノーデン事件”。スノーデンはなぜ政府を裏切ったのか。彼は英雄か、犯罪者か。社会派エンタテインメントの巨匠オリバー・ストーン監督が真実に肉薄した実録ドラマ。

監 脚 オリバー・ストーン
出 ジョセフ・ゴードン=レヴィット / シャイリーン・ウッドリー
2016 / アメリカ - ドイツ - フランス / 2h15 PG12

パッセンジャー

宇宙でたった2人だけという大胆かつ壮絶な設定を、今最も旬な2大スター競演で描いたSFロマン。20XX年、新たな居住地を目指し地球を後にした宇宙船アヴァロン号。乗客5000人は目的地までの120年間を冬眠装置で眠るはずだったが、なぜか2人の男女だけが90年も早く目覚めてしまい…。

監 モルテン・ティルドゥム
出 ジェニファー・ローレンス / クリス・プラット
2016 / アメリカ / 1h56

©2016 WARNER BROS.ENTERTAINMENT INC., LEGENDARY PICTURES PRODUCTIONS, LLC AND PATPAC-DUNE ENTERTAINMENT LLC.

キングコング 髑髏島の巨神

未知の生物を探索する調査隊が派遣されたのは、幻の存在とされてきた髑髏島。骸骨が散らばり、巨大な手跡が残る不気味な島で彼らの前に現れたのは島の巨神＝キングコング！隊員は為す術もなく、巨大生物から逃げ惑うのだが…。巨大なる絶対王者の暴走アドベンチャー超大作！

監 ジョーダン・ボート＝ロバーツ
出 トム・ヒドルストン / ブリー・ラーソン
2017 / アメリカ / 1h58 PG12

©2017「PとJK」製作委員会

PとJK

仕事にまじめな警察官（P）とピュアでまっすぐな女子高生（JK）が恋をした！そんな二人が一緒にいる方法はただひとつ…「結婚しよう！」まわりには絶対内緒の二人の結婚生活が始まる!! 大人気コミックが待望の実写化。K（亀梨和也）とTT（土屋太鳳）で贈る超絶ピュアラブストーリー！

監 廣木隆一　原 三次マキ
出 亀梨和也 / 土屋太鳳 / 高杉真宙 / 玉城ティナ
2017 / 日本 / 2h04

©2017 映画「サクラダリセット」製作委員会

サクラダリセット 前篇

「記憶保持」能力を持つ高校生、浅井ケイは、「リセット」の能力を持つ春埼美空と共に、2年前に死んだ、相麻菫をよみがえらせるため、様々な能力を組み合わせた作戦に挑む。時制が錯綜する緊迫のミステリーであると同時に、刹那のときめきと哀しみが胸打つ青春ラブストーリー。

監 深川栄洋　原 河野裕
出 野村周平 / 黒島結菜 / 平祐奈 / 加賀まりこ
2017 / 日本 / 1h43

◆ロマンポルノ・リブート・プロジェクト

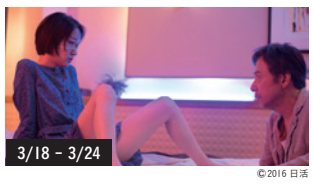

©2016 日活

ジムノペディに乱れる

日活ロマンポルノを現代に甦らせた「ロマンポルノ・リブート・プロジェクト」第1弾。スランプに陥り鬱屈した想いを抱えた映画監督が、女の肌を求めてさまよう1週間を描く。数々の恋愛映画を手掛けた行定勲が、エリック・サティの“ジムノペディ”にのせて独自の官能表現を追求。

監 脚 行定勲
出 板尾創路 / 芦那すみれ / 岡村いずみ / 風祭ゆき
2016 / 日本 / 1h23 R18+

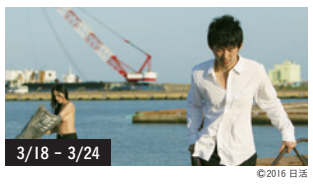

©2016 日活

風に濡れた女

ロマンポルノとして初めてロカルノ国際映画祭コンペティションに正式出品され、若手審査員賞を受賞した塩田明彦監督作。山小屋で世捨て人のような生活を送る高介の前に、汐里という生命力と性欲の塊のような女が現れる。汐里に翻弄され、欲望の渦に巻き込まれていく高介だったが…。

監 脚 塩田明彦
出 永岡佑 / 間宮夕貴 / テイ龍進 / 鈴木美智子
2016 / 日本 / 1h18 R18+

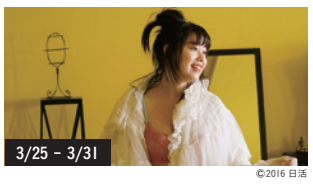

©2016 日活

アンチポルノ

小説家兼アーティストとして、時代の寵児となった京子。分刻みのスケジュールを忙しくこなすうちに、虚構と現実の狭間が曖昧になっていく。やがて少女の過去が暴かれ、すべてがエロチックに入り乱れはじめる…。園子温が表現の壁をぶち壊す、アナーキーで過激な美しき問題作。

監 脚 園子温
出 冨手麻妙 / 筒井真理子 / 不二子 / 小谷早弥花
2016 / 日本 / 1h18 R18+

©2016 日活

牝猫たち

『凶悪』『日本で一番悪い奴ら』の白石和彌監督の最新作はオリジナル脚本で挑むロマンポルノ。現代社会を逞しく生きる女性のいまをジャーナリスティックな視点で捉え、名匠・田中登監督の『牝猫たちの夜』にオマージュを捧げている。「ロマンポルノの女王」白川和子がカメオ出演。

監 脚 白石和彌
出 井端珠里 / 真上さつき / 美知枝 / 音尾琢真
2016 / 日本 / 1h24 R18+

©2016 日活

ホワイトリリー

傷ついた過去を慰めあうように寄り添い生きてきた二人の女・はるかと登紀子。彼女たちの秘密に踏み込んできた男・悟によって、それぞれの愛が暴走をはじめる―。ホラー映画の名匠・中田秀夫監督が、レズビアンの世界に挑み、歪んだ愛の果てにある女同士の究極の純愛を描いている。

監 中田秀夫　脚 加藤淳也 / 三宅隆太
出 飛鳥凛 / 山口香緒里 / 町井祥真 / 西川カナコ
2016 / 日本 / 1h20 R18+