PG12 小学生には助言・指導が必要です | R15+ 15歳以上がご覧になれます | R18+ 18歳以上がご覧になれます

12/31 - 1/20

©2015 Van Productions Limited, British Broadcasting Corporation and TriStar Pictures,Inc. All Rights Reserved.

ミス・シェパードをお手本に

自由気ままな車上生活を送る風変わりな老婦人、ミス・シェパード。路上駐車を見かねた劇作家のベネットが自宅の駐車場を提供したことから、2人の奇妙な共同生活が始まるが…。高飛車で偏屈だけど不思議な魅力にあふれたレディを、大女優マギー・スミスが茶目っ気たっぷりに演じる。

監 ニコラス・ハイトナー
出 マギー・スミス / アレックス・ジェニングス
2015 / イギリス / 1h44

12/31 - 1/13

©2015 Universe Entertainment Limited All Rights Reserved

小さな園の大きな奇跡

ミリアム・ヨン、ルイス・クーの競演による奇跡のような実話の映画化。エリート教育に疲れ、香港の有名幼稚園を退職したルイ。資金不足から閉園の危機にある幼稚園の存在を知り、その園長に名乗りを上げるが…。涙なしには見られない！新園長と5人の園児たちの絆を描いた大感動作！！

監脚 エイドリアン・クワン
出 ミリアム・ヨン / ルイス・クー
2015 / 香港 - 中国 / 1h52

12/31 - 1/13

©COAL MOVIE LIMITED 2015

シークレット・オブ・モンスター

1918年、ヴェルサイユ条約締結直前のフランスに、不可解な言動を繰り返す美しい少年がいた。彼がやがて恐るべき独裁者になる子供だとはまだ誰も知らなかった―。何が彼を独裁者へと変貌させたのか？研ぎ澄まされた演出でパズルのように謎を張り巡らせた、戦慄のサイコミステリー。

監脚 ブラディ・コーベット
出 ベレニス・ベジョ / リアム・カニンガム
2015 / イギリス - ハンガリー - フランス / 1h56

12/31 - 1/13

©2014 all rights reserved by Navigator Film

グレート・ミュージアム
ハプスブルク家からの招待状

ハプスブルク家が蒐集した美術品を収蔵し、ルーヴル、プラドに並んで欧州3大美術館に数えられるウィーン美術史美術館の裏側に迫るドキュメンタリー。創立120年目の大規模な改装工事に密着し、芸術とビジネス、伝統と革新の間で揺れる美術館スタッフたちの姿を生き生きと描き出す。

監脚 ヨハネス・ホルツハウゼン
出 ザビーネ・ハーク / パウル・フライ
2014 / オーストリア / 1h38

12/31 - 1/13

©Ciudad Lunar Producciones

彷徨える河

アマゾン流域のジャングル。先住民族唯一の生き残りである呪術師と白人学者が、聖なる植物を求めて奥地へ分け入っていくが…。数十年を隔てたふたつのアマゾン遡上の旅、そして滅びゆく先住民文化を、先住民視点のマジック・リアリズム的世界観で描いたコロンビア発の幻想ドラマ。

監 シーロ・ゲーラ
出 ヤン・ベイヴート / ブリオン・デイビス
2015 / コロンビア - ベネズエラほか / 2h04

1/7 - 1/26

©2016「湯を沸かすほどの熱い愛」製作委員会

湯を沸かすほどの熱い愛

余命2カ月を宣告されたお母ちゃんは絶望のどん底に…落ちませんでした！宮沢りえ演じる肝っ玉の母と、彼女をとりまく家族の優しくて強い絆を描くヒューマン・ドラマ。温かい思いに支えられたいくつもの伏線、サプライズ、これまでの「余命もの」映画を覆す驚きのラストは必見！

監脚 中野量太
出 宮沢りえ / 杉咲花 / オダギリジョー / 松坂桃李
2016 / 日本 / 2h05

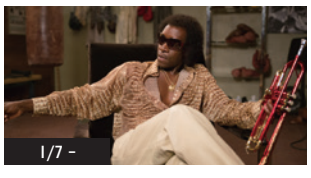
1/7 -

MILES AHEAD
マイルス・デイヴィス 空白の5年間

常に前進し、新たな音楽を生み出し続けたジャズの帝王マイルス・デイヴィスにも、表舞台から姿を消した時期があった。主演・監督・脚本・製作を務めたドン・チードルが、史実と想像を織り交ぜながらマイルスの空白の5年間に迫る。超一流ミュージシャンが集ったライブシーンも必見！

監脚製出 ドン・チードル
出 ユアン・マクレガー / エマヤツィ・コーリナルディ
2015 / アメリカ / 1h41 PG12

1/7 - 1/26

©2015 BTB Blue Productions Ltd / BTBB Productions SPV Limited. ALL RIGHTS RESERVED.

ブルーに生まれついて

伝説的なトランペット奏者チェット・ベイカーを、イーサン・ホークが全身全霊で演じた音楽伝記映画。1950年代のジャズ界で一世を風靡していたチェットだったが、その栄光の日々は麻薬によって断たれてしまう。ある女性との出会いがきっかけとなり、再起への過酷な道を歩み始めるが…。

監脚製 ロバート・バドロー
出 イーサン・ホーク / カルメン・イジョゴ
2015 / アメリカ - カナダ - イギリス / 1h37 R15+

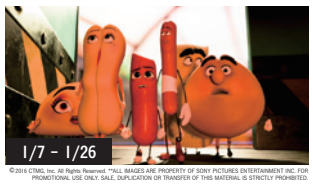
1/7 - 1/26

©2016 CTMG, Inc. All Rights Reserved. **ALL IMAGES ARE PROPERTY OF SONY PICTURES ENTERTAINMENT INC. FOR PROMOTIONAL USE ONLY. SALE, DUPLICATION OR TRANSFER OF THIS MATERIAL IS STRICTLY PROHIBITED.

ソーセージ・パーティー

ソーセージやパンなどの、スーパーに並べられた食材たち。楽園に行けると信じて人間に買われることを待ち望んでいたが、本当は食べられるだけだと知ってしまい…。セス・ローゲンらアメリカのコメディ界を引っ張る面々が勢揃い！オゲレツでザンコクなギャグ満載の大人向けアニメ！！

監 コンラッド・ヴァーノン / グレッグ・ティアナン
声 セス・ローゲン / クリステン・ウィグ / ジョナ・ヒル
2015 / アメリカ / 1h29 R15+

1/7 - 1/20

©LES FILMS DU WORSO - NOODLES PRODUCTION - VOLCANO FILMS - EVO FILMS A.I.E. - SCOPE PICTURES - LEFT FIELD VENTURES / DEPOT LEGAL 2015

エヴォリューション

少年と女性だけが暮らす孤島。そこでは少年たちがある“医療行為”を施されていた。この謎めいた島に隠された秘密とは…。『エコール』の監督が、閉ざされた世界に生きる少年たちの奇妙な運命を描いたミステリアス・ストーリー。静謐な映像美が悪い夢のような物語の狂気を増幅する。

監脚 ルシール・アザリロヴィック
出 マックス・ブラバン / ロクサーヌ・デュラン
2015 / フランス - スペイン - ベルギー / 1h21 PG12

1/7 - 1/20

©MOTLYS - MEMENTO FILMS PRODUCTION - NIMBUS FILMS - ARTE FRANCE CINEMA 2015 All Rights Reserved

母の残像

著名な戦争写真家だった母の突然の死。それは事故か、自殺か。遺された家族たちが初めて知る、母の本当の姿とは―。ラース・フォン・トリアーの甥が監督を務め、家族の崩壊と再生をサスペンスフルに描いた人間ドラマ。作風は叔父と異なるが、人間心理に深く切り込んだ演出は繊細で鋭い。

監脚 ヨアキム・トリアー
出 ガブリエル・バー / ジェシー・アイゼンバーグ
2016 / ノルウェー - フランス - デンマーク - アメリカ / 1h49

1/7 - 1/13

©BeeTV

裏切りの街

フリーターの裕一と専業主婦の智子。起伏のない日常を送っていた2人は出会い系サイトを通じて知り合い、不倫関係に。そうして意味も目的もなく、ただ体を重ねるだけの日々を続けていたが…。『愛の渦』『何者』の三浦大輔監督が、主演に池松壮亮・寺島しのぶを迎えた官能ドラマ。

監脚原 三浦大輔　主題歌：銀杏 BOYZ
出 池松壮亮 / 寺島しのぶ / 中村映里子 / 落合モトキ
2016 / 日本 / 2h12 R15+

1/14 - 2/3

©2016「アズミ・ハルコは行方不明」製作委員会

アズミ・ハルコは行方不明

とある地方都市で、独身OLの安曇春子が突然失踪する。その直後から、街には春子の顔を描いたグラフィティアートが氾濫していき、男ばかり無差別に襲撃する少女ギャング団の事件が起こり始める…。蒼井優8年ぶりの単独主演作は、エキセントリックに疾走する異色ガールズムービー！

監 松居大悟　原 山内マリコ
出 蒼井優 / 高畑充希 / 太賀 / 葉山奨之
2016 / 日本 / 1h40 PG12

1/14 - 1/26

©2015 BlazHoffski / Dahl TV. All Rights Reserved.

ノーマ東京
世界一のレストランが日本にやって来た

天才シェフのレネ・レゼピが率い、世界一に4度輝いたデンマークのレストラン「ノーマ」が期間限定で東京に出店！彼らが追い求めるのは、日本各地の地元産食材を使い、日本だからこそ味わえる究極の一皿。その独創的な料理が生まれる過程に密着した驚きの美食ドキュメンタリー！

監 モーリス・デッカーズ
出 レネ・レゼピ /「ノーマ」スタッフ
2016 / オランダ / 1h32

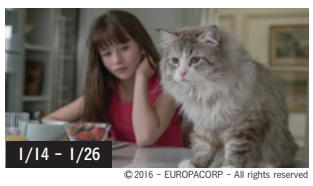
1/14 - 1/26

©2016 - EUROPACORP - All rights reserved

メン・イン・キャット

大企業の傲慢社長トムは、娘の誕生日に猫を購入。ところがその帰り道、屋上から転落した衝撃で意識が猫の中に入ってしまう！何も知らない家族にペットとして迎えられ、悪戦苦闘の猫ライフが始まるが…。ケヴィン・スペイシーが猫になる!? キュートなおっさん猫が大活躍の爆笑コメディ！

監 バリー・ソネンフェルド
出 ケヴィン・スペイシー / ジェニファー・ガーナー
2016 / フランス - 中国 / 1h27

1/14 - 1/26

©2015 CJ E&M, WOO SANG FILM

フィッシュマンの涙

報酬に釣られて新薬の治験に参加したフリーターの青年が、副作用で“魚人間”に突然変異してしまう。マスコミによって一躍スターになったかと思えば、一転して悪魔扱いされることになり…。イ・チャンドン製作総指揮のもと、韓国映画らしい社会風刺を盛り込んだ奇想天外な悲喜劇。

監脚 クォン・オグァン　製作総指揮：イ・チャンドン
出 イ・グァンス / イ・チョニ / パク・ボヨン
2015 / 韓国 / 1h32

1/21 -

©2017「新宿スワンII」製作委員会

新宿スワンII

歌舞伎町のスカウト会社「新宿バースト」の白鳥龍彦は、勢力拡大のため横浜に送り込まれる。しかしそこは警察やヤクザとも繋がりを持つ「横浜ウィザード」のタキが牛耳っており…。園子温監督、綾野剛主演による大ヒットシリーズ第2弾は、浅野忠信扮する最強の敵との全面戦争！

監 園子温　原 和久井健
出 綾野剛 / 浅野忠信 / 伊勢谷友介 / 深水元基
2017 / 日本 / 2h13

1/21 - 2/10

©2015 NORDISK FILM PRODUCTION A/S & AMUSEMENT PARK FILM GMBH & ZDF

ヒトラーの忘れもの

ナチスが第2次大戦でデンマークに埋めた200万個以上の地雷。戦後、その撤去を強いられたのはまだ10代のドイツ兵だった。ただ帰郷を願うだけの少年兵たちが次々と命を落とす中、ナチスを憎むデンマーク人軍曹は何を思うのか。酷薄な史実を題材に、敵同士に芽生える絆と赦しを描く。

監脚 マーチン・サントフリート
出 ローラン・ムラ / ルイス・ホフマン
2015 / デンマーク - ドイツ / 1h41

1/21 - 2/3

Photos by Philippe Halsman/Magnum Photos
©COHEN MEDIA GROUP/ARTLINE FILMS/ARTE FRANCE 2015 ALL RIGHTS RESERVED.

ヒッチコック／トリュフォー

トリュフォーによるヒッチコックへのインタビューを収録し、“映画の教科書”として今なお読み継がれる名著「映画術　ヒッチコック／トリュフォー」。その貴重なインタビュー音声を基に、10名の世界的な監督が様々な視点から熱く映画を語る。映画ファン必見のドキュメンタリー。

監脚 ケント・ジョーンズ
出 マーティン・スコセッシ / 黒沢清
2015 / アメリカ - フランス / 1h20

1/21 - 1/27

© 松竹ブロードキャスティング

変態だ

企画・脚本みうらじゅん、監督にイラストレーターの安齋肇、主演はシンガーソングライターの前野健太という異色の布陣で制作されたロック＆ポルノな青春ムービー。愛人を連れて地方のライブに出演したミュージシャンの男が、そこにいるはずのない妻の姿をステージ上から目撃し…。

監 安齋肇　脚原企 みうらじゅん
出 前野健太 / 月船さらら / 白石茉莉奈
2015 / 日本 / 1h15 R18+

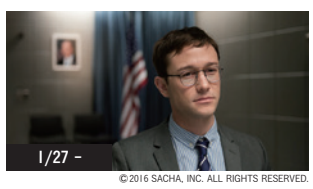
1/27 -

©2016 SACHA, INC. ALL RIGHTS RESERVED.

スノーデン

世界中のメールや通話は米国政府に監視されている―。元CIA職員が国家の最大機密を暴露し、世界を震撼させた“スノーデン事件”。スノーデンはなぜ政府を裏切ったのか。彼は英雄か、犯罪者か。社会派エンタテインメントの巨匠オリバー・ストーン監督が真実に肉薄した実録ドラマ。

監脚 オリバー・ストーン
出 ジョセフ・ゴードン=レヴィット / シャイリーン・ウッドリー
2016 / アメリカ - ドイツ - フランス / 2h15 PG12

1/27 -

©Pathe Productions Limited, Channel Four Television Corporation and The British Film Institute 2015. All rights reserved.

未来を花束にして

1912年、ロンドン。洗濯工場で働きながら夫と幼子と暮らすモードは、参政権を求めて活動する女性たちと出会う。これまでの生き方に初めて疑問を持った彼女は、周囲から反発を受けながらも自ら運動に参加するようになるが…。未来のために立ち上がった女性たちの姿を描く感動作！

監 サラ・ガヴロン
出 キャリー・マリガン / ヘレナ・ボナム=カーター
2015 / イギリス / 1h46

1/28 - 2/10

©2015 MAKING MOVIES/KICK FILM GmbH/ALLFILM

こころに剣士を

1950年代初頭、ソ連支配下のエストニア。秘密警察に追われる元フェンシング選手が、体育教師として田舎町に身を潜めることに。そこでソ連の圧政によって親を失った子供たちにフェンシングを教えることになるが…。未来を切り拓く勇気を描き、胸いっぱいの希望に包まれる感動のドラマ。

監 クラウス・ハロ
出 マルト・アヴァンディ / ウルスラ・ラタセップ
2015 / フィンランド - エストニア - ドイツ / 1h39

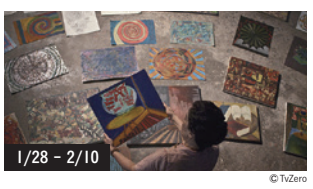
1/28 - 2/10

©TvZero

ニーゼと光のアトリエ

1940年代ブラジルの実話を基にした感動作。精神病患者へのロボトミーや電気ショックが一般的だった時代、女医のニーゼはそれら非人道的な治療法を断固拒否する。そして患者に筆と絵の具を与え、自由に絵を描かせることで心の自然治癒を促そうと試みるが…。

第28回東京国際映画祭
東京グランプリ・最優秀女優賞受賞

監脚 ホベルト・ベリネール
出 グロリア・ピレス / ファブリシオ・ボリヴェイラ
2015 / ブラジル / 1h49

◆ロマンポルノ・リブート・プロジェクト

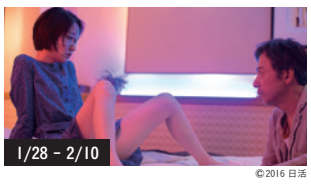
1/28 - 2/10

©2016 日活

ジムノペディに乱れる

日活ロマンポルノを現代に甦らせた「ロマンポルノ・リブート・プロジェクト」第1弾。スランプに陥って鬱屈した想いを抱えた映画監督が女の肌を求めてさまよう1週間を描く。数々の恋愛映画を手掛けた行定勲が、エリック・サティの“ジムノペディ”にのせて独自の官能表現を追求。

監脚 行定勲
出 板尾創路 / 芦那すみれ / 岡村いずみ / 風祭ゆき
2016 / 日本 / 1h23 R18+

2/4 - 2/17

©2016 日活

風に濡れた女

ロマンポルノとして初めてロカルノ国際映画祭コンペティションに正式出品され、若手審査員賞を受賞した塩田明彦監督作。山小屋で世捨て人のような生活を送る高介の前に、汐里という生命力と性欲の塊のような女が現れる。汐里に翻弄され、欲望の渦に巻き込まれてゆく高介だったが…。

監脚 塩田明彦
出 永岡佑 / 間宮夕貴 / テイ龍進 / 鈴木美智子
2016 / 日本 / 1h18 R18+

2/4 - 2/17

©Jones / Tintoretto Entertainment Co.,LLC

ジギー・スターダスト

2016年1月に逝去したデヴィッド・ボウイを偲び、伝説的なコンサート・フィルムをリバイバル上映。滅びゆく地球の救世主“ジギー・スターダスト”に扮した世界ツアーの最終公演。ジギーとしての最後の勇姿、そして時代とともに生まれ変わり続けたボウイの不滅の輝きが刻まれている。

監 D・A・ペネベイカー
出 デヴィッド・ボウイ
1973 / イギリス / 1h30

2/4 - 2/17

©Tre Vanner Produktion AB. All rights reserved.

幸せなひとりぼっち

妻に先立たれ、仕事もクビになった偏屈な老人の隣家に、何かと騒がしい一家が引っ越してくる。初めは疎ましく思っていたが、そんな一家との交流が悲しみに暮れた孤独な彼の心を少しずつ開かせていき…。ユーモアとペーソスたっぷりに人生の幸せを問う、スウェーデン発の人間ドラマ。

監脚 ハンネス・ホルム
出 ロルフ・ラスゴード / イーダ・エングヴォル
2015 / スウェーデン / 1h56

2/4 - 2/17

©MOVEMOVIE - FRANCE 2 CINÉMA - MELY PRODUCTIONS

TOMORROW
パーマネントライフを探して

女優メラニー・ロランが共同監督を務めたドキュメンタリー映画。「現在のライフスタイルを続ければ、人類は遠からず絶滅する」という論文に衝撃を受けたロラン。持続可能な未来のため、農業やエネルギーなど各分野の新しい潮流を求めて世界各地へ旅に出る。

第41回セザール賞
ベストドキュメンタリー賞受賞

監出 シリル・ディオン / メラニー・ロラン
2015 / フランス / 2h00

2/4 - 2/10

©2016DG LICENSING, LLC

ダーティ・グランパ

結婚を控えたカタブツの弁護士が祖母の葬儀に参列。祖母の思い出の地まで傷心の祖父と旅に出た…のはいいけれど、なんと祖父は40年ぶりの独身生活をエンジョイ！ハメを外しまくった珍道中の行方は!? デ・ニーロが自由奔放なおじいちゃんを生き生きと演じた破天荒なバディ・コメディ！

監 ダン・メイザー
出 ロバート・デ・ニーロ / ザック・エフロン
2016 / アメリカ / 1h42 R15+